

# CANCER DE LA PROSTATE MÉTASTATIQUE :

arrivée de la médecine personnalisée  
et du testing dans votre pratique clinique

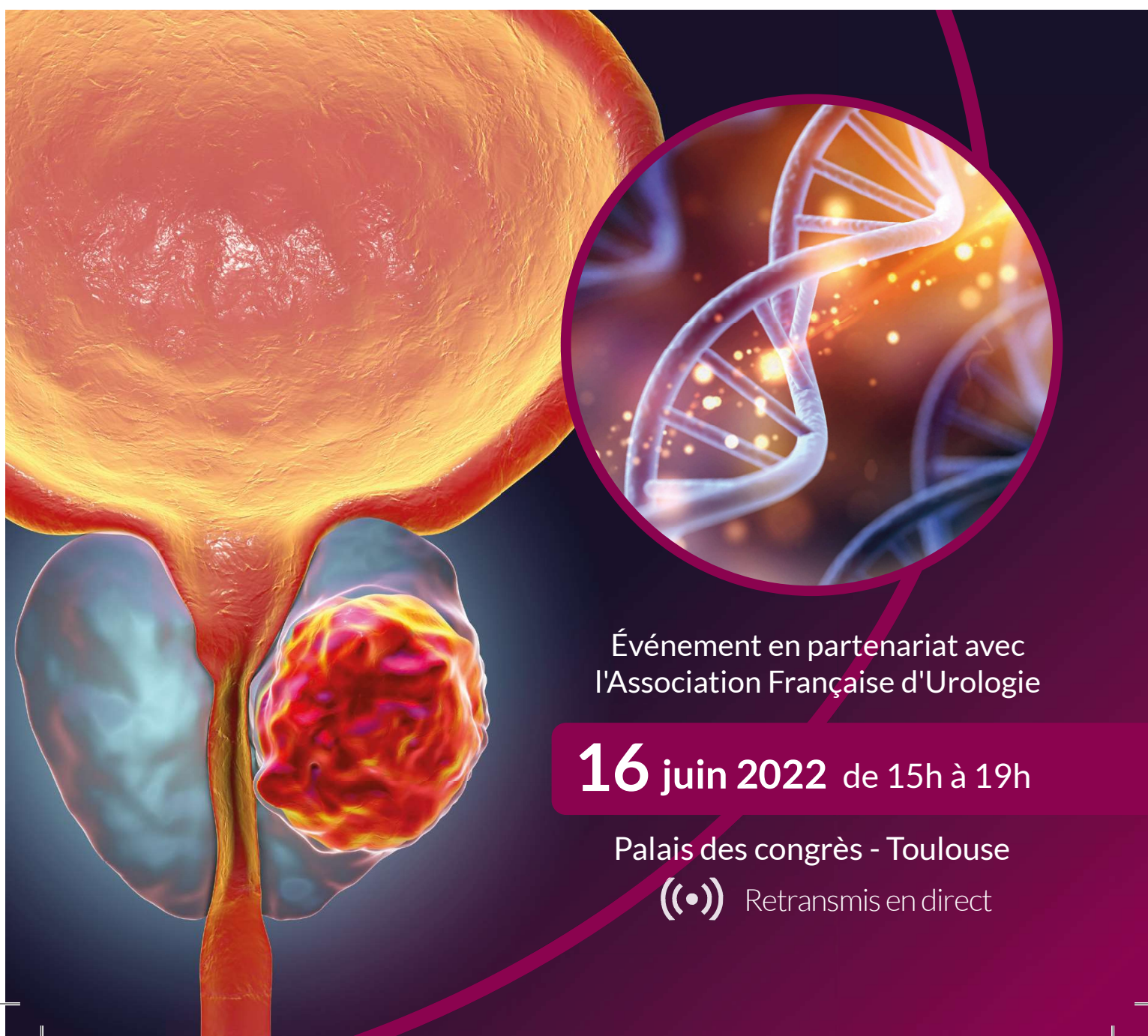

Événement en partenariat avec  
l'Association Française d'Urologie

**16 juin 2022** de 15h à 19h

Palais des congrès - Toulouse

 Retransmis en direct

**16 juin 2022 de 15h à 19h**

## Introduction

Yann NEUZILLET

- **Hétérogénéité moléculaire des cancers de la prostate**  
*Olivier CUSSENOT*
- **État de l'art de la prise en charge des CPHSm et CPRCm en 2022 et actualités**  
*Jean-Baptiste BEAUVAL et Friederike SCHLÜRMAN*
- **Recommandations du ccAFU sur le testing**  
*Guillaume PLOUSSARD*
- **Modalités pratiques du testing**  
*Olivier CUSSENOT et Gaele FROMONT*
- **Annonce du résultat du testing**  
*Romain MATHIEU*
- **Quel bilan pré-thérapeutique et quel suivi pour une thérapie personnalisée**  
*Jean-Baptiste BEAUVAL et Guilhem ROUBAUD*

## Conclusion

Yann NEUZILLET

- ((•)) L'événement sera également retransmis en direct  
*(informations à venir)*

CPHSm : cancer de prostate hormonosensible métastatique ; CPRCm : cancer de la prostate métastatique résistant à la castration